

Strick-Anleitung Norweger Pulli

Filati Modell

Lei Pulli und Mütze, Größe 36/38 und 40/42

Die Angaben für Größe 40/42 stehen in Klammern. Steht nur eine Angabe, so gilt diese für beide Größen.

Material: Lana Grossa Qualität „Lei“, 100 % Schurwolle Merino, ca. 650 (700) g Braun (Fb 21), 150 (200) g Blau (Fb 17) und 100 g Pink (Fb 15), Stricknadeln Nr. 12, 1 Stricknadelspiel Nr. 10 und 12.

Bündchenmuster: 2 M re, 2 M li im Wechsel.

Grundmuster: Glatt re (Hintr re, Rückr li. In Rd: immer re.).

Jacquardmuster 1 und 2: Siehe Diagramm 1 und 2. Der nicht in Arbeit befindliche Faden wird locker auf der Rückseite der Arbeit mitgeführt. Dabei darauf achten, dass die Fäden gleichmäßig gespannt sind. 1 Kästchen = 1 M und 1 R.

Maschenprobe: 9 M und 11 R = 10 x 10 cm (Grundmuster mit Nadeln Nr. 12)

Pulli:

Vorderteil: 46 (50) M mit Nadeln Nr. 12 in Braun anschlagen und 4 cm im Bündchenmuster str. Dann die ersten 6 R des Jacquardmuster 1 str., dafür in der 1. R 1 M zun. = 47 (51) M. Danach im Grundmuster in Braun weiterarb. In 36 (37) cm Gesamthöhe M stilllegen.

Rückenteil: Gleich wie das Vorderteil str.

Ärmel: 22 M mit Nadeln Nr. 12 in Braun anschlagen und 4 cm im Bündchenmuster str. Dann die ersten 6 R des Jacquardmuster 1 str., dafür in der 1. R 1 M zun. = 23 M. Danach im Grundmuster in Braun weiterarb. Für die Ärmelschräge in jeder 6. R 5 x 1 M und in der folg. 4. R 1 x 1 M beids. zun. = 35 M. In 38 cm Gesamthöhe M stilllegen. 2. Ärmel ebenso arb.

Passe: Alle stillgelegten 164 (172) M auf eine Nadel nehmen und in der 1. Rd die aufeinandertreffenden Randm mit der vorhergehenden, bzw. nachfolgenden M re zusstr., bzw. re überzogen zusstr. = 156 (164) M. **Gleichzeitig** für die größere Größe gleichmäßig verteilt noch weitere 2 M abn. = 156 (162) M. Das Jacquardmuster 1 str. Für die Abnahmen in der 6. Rd des Jacquardmusters 1 jede 5. und 6. M, in der 11. Rd jede 4. und 5. M, in der 19. Rd jeder 3. und 4. M und in der 25. Rd jeder 2. und 3. M re zusstr. Dann im Grundmuster in Braun weiterarb. In der folg. 2. (3.) Rd jeder 12. und 13. (17. und 18.) M re zusstr. Danach mit Nadeln Nr. 10 im Bündchenmuster weiterarb., dabei nach 10 cm mit Nadeln Nr. 12 weiterarb. Nach weiteren 10 cm M im M-Rhythmus abk.

Fertigstellung: Teile lt. Schnitt spannen und leicht anfeuchten. Nähte schließen.

Mütze:

44 M mit Nadeln Nr. 10 in Pink anschlagen und 3 cm im Bündchenmuster str. Dann mit Nadeln Nr. 12 im Grundmuster das Jacquardmuster 2 arb., dabei in der 1. Rd gleichmäßig verteilt 12 M zun. = 56 M. Nach dem Jacquardmuster 2 im Grundmuster in Braun weiterarb. Diese Abnahmen in jeder Rd immer an der gleichen Stelle fortl. auch nach dem Jacquardmuster 2 arb. Dadurch verringert sich die M-Zahl zwischen den Abnahmen. Die restl. 7 M mit einem Faden zusammen ziehen.

Zeichenerklärung:

= 1 M Pink

= 1 M Blau

= 1 M Braun



Diagramm 1



Diagramm 2

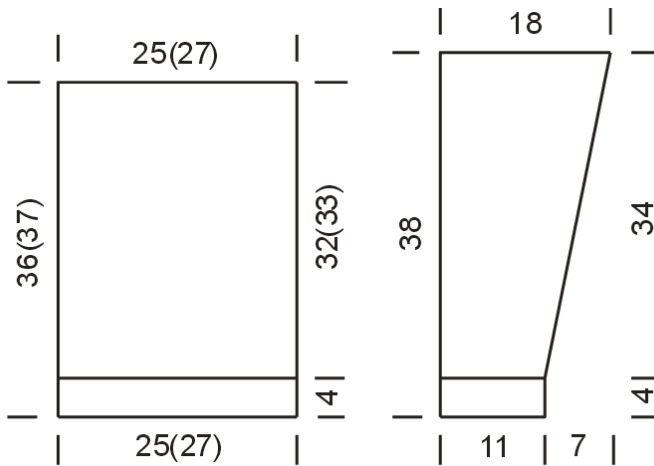
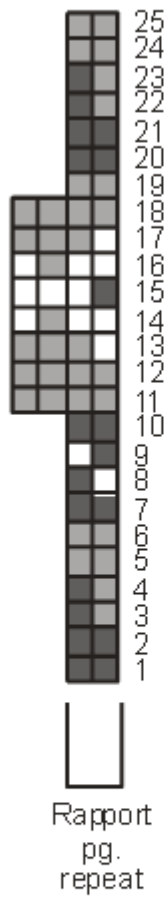
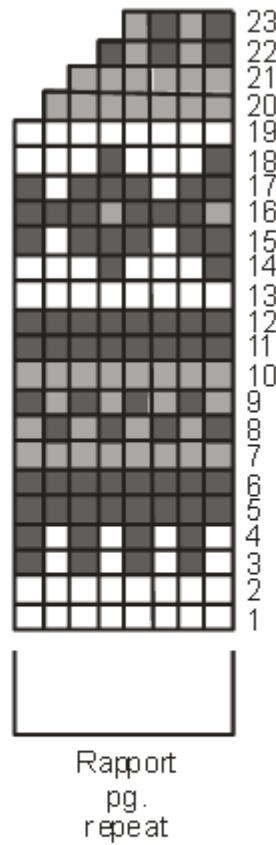

Zeichenerklärung

- = 1 M Pink
- = 1 M Blau
- = 1 M Braun